



**\*Prinza**  
CONSTRUCCIONES





# Escuchar, pensar y construir.

**20 años de crecimiento**  
como constructora al  
servicio de estudios de  
arquitectura, organismos  
públicos y particulares.



# Y solo construir.

Especializados en  
construcción, rehabilitación,  
ejecución de obras civiles y  
villas de lujo.





## **Al sol.**

### **Obra civil e infraestructura**

en más de 20 ciudades,  
entre las que destacan  
Marbella, Málaga y Ronda.



\*Prinza  
CONSTRUCCIONES



# Agilidad titulada.

albañilería  
estructuras  
instalaciones  
mármol  
ebanistería

carpintería  
electricidad  
reforma  
metalistería  
fontanería



# Calidad antes de empezar.

## Certificados de calidad implantados:

**ISO 9001** (Sistema de gestión de la calidad) N° ES060837-1

**ISO 14001** (Sistema de gestión ambiental) N° ES06083601



N° ES060837-1  
N° ES06083601

## \* Todo en orden.

Gestión de licencias, permisos y ayudas.

## \* Garantía de primera mano.

Proporcionada por nuestro equipo propio de arquitectos, arquitectos técnicos, ingenieros técnicos de obras públicas, técnicos para el control de aseguramiento de calidad y gestión medioambiental y prevención de riesgos laborales.



**Acabados de lujo.**

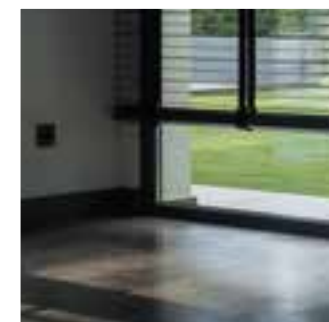













**Realidades.**

villas



## VIVIENDA UNIFAMILIAR AISLADA en Cascada de Camoján B52

cliente | edificado  
**Alemán** | **810**

obra  
**Vivienda de estilo contemporáneo en una zona privilegiada de Marbella. Con una mezcla de acabados modernos y clásicos (muros de piedra, domótica y mármol único en solados y alicatados, entre otros).**







## VIVIENDA UNIFAMILIAR

en urb. Los Flamings II / parcela 8

cliente  
**Dubai**

edificado  
**1320**

obra

**Vivienda de estilo moderno con acabados interiores y exteriores de lujo; mármol de gran formato (1,20 x 1,20 m), con ascensor, domótica, suelo radiante, muros cortinas de Schüco. En una parcela de 2.000 m<sup>2</sup> con una piscina desbordante de 20 m de longitud y tiras led de colores en su interior.**









**REFORMA INTEGRAL  
VIVIVENDA UNIF. AISLADA**  
en urb. Cascada de Camoján C22

cliente  
**Alemán**

edificado  
**840**

obra

**Reforma integral de una las viviendas mejor situadas en la urbanización cerrada de lujo en Marbella. La vivienda se adapta a los estándares modernos de calidad y lujo sin perder su estilo andaluz.**









## VIVIENDA UNIFAMILIAR

en urb. Los Flamingos II / parcela 11

cliente

**Ucraniano**

edificado

**1320**

obra

**Vivienda de estilo moderno con acabados interiores y exteriores de lujo; solería porcelánica de gran formato (90×90 cm), fachada ventilada desplomada con piedra natural, suelo radiante, aluminio Schüco. Con piscina desbordante en forma de cascada.**









**VIVIENDA UNIFAMILIAR AISLADA**  
en urb. Cascada de Camoján / parcela 6.193

cliente  
**Ruso**

edificado  
**780**

obra

**Vivienda de estilo tradicional con acabados en altos estándares de lujo (mármol, aluminio Schüco, madera de iroko y totalmente domotizada).**









**VIVIENDA UNIFAMILIAR AISLADA**  
en urb. Cascada de Camoján / parcela 81.816

cliente | edificado  
**Ruso** | **820**

obra  
**Vivienda de estilo tradicional con acabados en altos estándares de lujo (mármol, aluminio Schüco, madera de iroko y totalmente domotizada).**









## VIVIENDA UNIFAMILIAR

en urb. Los Flamingos I / parcela 131

cliente  
**Dubai**

edificado  
**1260**

obra

**Vivienda de estilo moderno con acabados interiores y exteriores de lujo; mármol travertino en solería y baños, fachada ventilada con mármol grey, domótica, suelo radiante, muros cortina de Schüco. En una parcela al borde del campo de golf de Flamingos y del hotel Villa Padierna.**

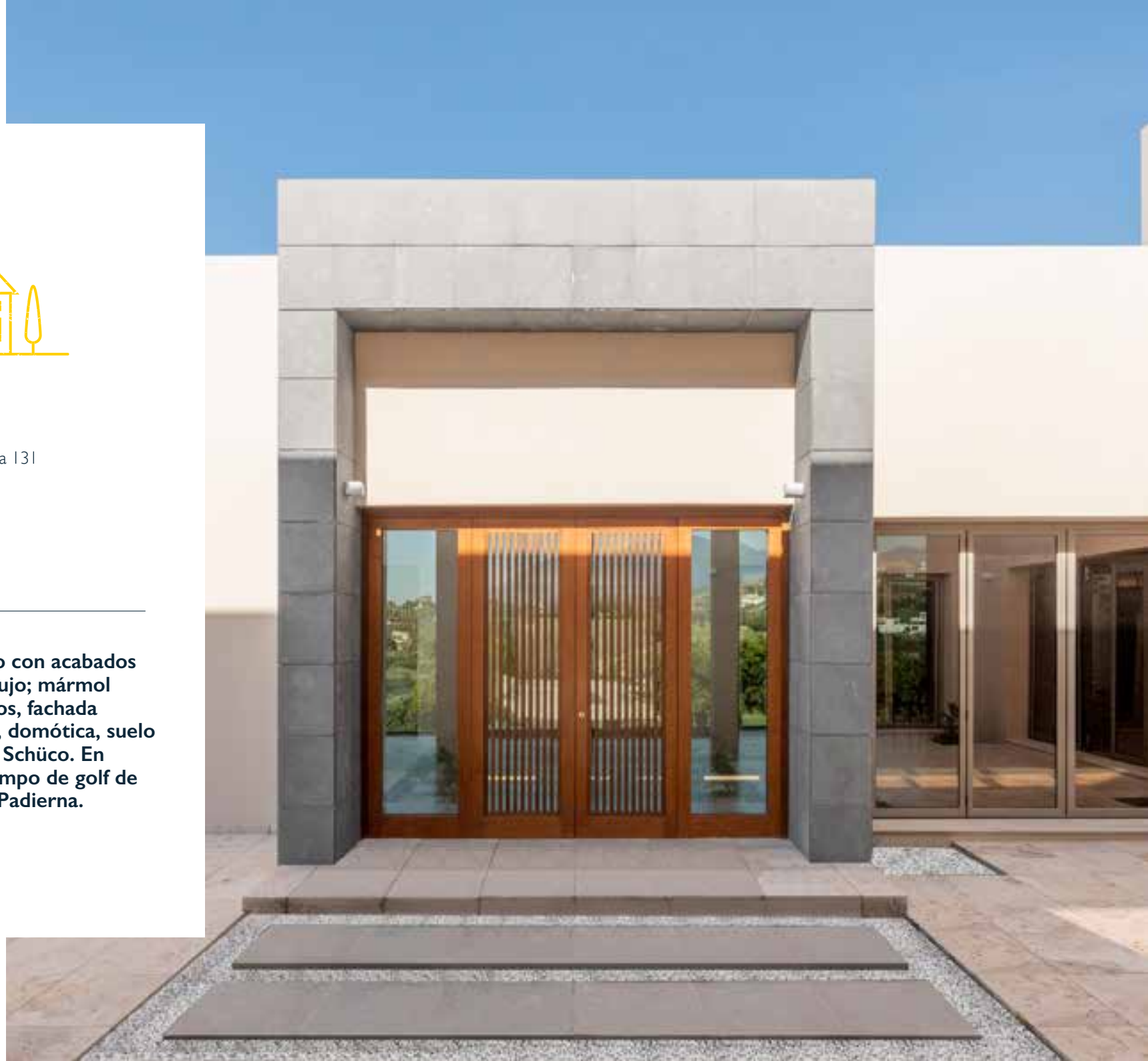





# Directorio.

villas y edificación

**Vivienda unifamiliar aislada**  
en urb. Estrella del Mar M.28

cliente  
**Madrid**

edificado  
**655**

lugar  
**Marbella**

**Vivienda unifamiliar aislada**  
en urb. Guadalmina Baja

cliente  
**Vasco**

edificado  
**450**

lugar  
**Marbella**

**Vivienda unifamiliar aislada**  
en urb. Cascada de Camoján  
parcela 81.816

cliente  
**Ruso**

edificado  
**820**

lugar  
**Marbella**

**Vivienda unifamiliar aislada**  
en urb. Cascada de Camoján  
parcela 6.193

cliente  
**Ruso**

edificado  
**780**

lugar  
**Marbella**

**Vivienda unifamiliar**  
Avda. Los Girasoles - Nueva Andalucía

cliente  
**Argentino**

edificado  
**360**

lugar  
**Marbella**

**Vivienda unifamiliar**  
en urb. Los Flamings  
parcela 8

cliente  
**Dubai**

edificado  
**1650**

lugar  
**Benahavís**

**Vivienda unifamiliar aislada**  
en urb. Cascada de Camoján  
parcela B52

cliente  
**Alemán**

edificado  
**810**

lugar  
**Marbella**

**Reforma integral vivienda unif. aislada**  
en urb. Cascada de Camoján  
C22

cliente  
**Alemán**

edificado  
**840**

lugar  
**Marbella**

**Vivienda unifamiliar**  
en urb. Los Flamings I / parcela 131

cliente  
**Dubai**

edificado  
**1260**

lugar  
**Benahavís**

**Vivienda unifamiliar**  
en urb. Los Flamings II / parcela 11

cliente  
**Ucraniano**

edificado  
**1320**

lugar  
**Benahavís**

**Vivienda unifamiliar**  
en urb. Los Flamings III / parcela 14

cliente  
**Ucraniano**

edificado  
**1210**

lugar  
**Benahavís**

**Vivienda unifamiliar**  
en urb. Los Flamings I / parcela 7

cliente  
**Ucraniano**

edificado  
**1250**

lugar  
**Benahavís**

**Construcción Centro Interpretación Enológico municipal**

cliente  
**Ayto. Yunquera**

lugar  
**Yunquera**

**Rehabilitación fachada / impermeabilización Edif. Park Beach**

cliente  
**C.P. Park Beach**

lugar  
**Marbella**

**Explotación vacuna producción leche**

cliente  
**Explotación Ganadera SC**

lugar  
**Alozaina**

**Vivienda unifamiliar aislada**  
Avda. Los Girasoles

cliente  
**Inversor privado**

lugar  
**Marbella**

**Reforma C.E.I.P Daidín**

cliente  
**Ayuntamiento de Benahavís**

lugar  
**Benahavís**

**Reparación zonas comunes / estanqueidad garaje**  
Edif. Giralda I-II

cliente  
**Comunidad de Propietarios**

lugar  
**Marbella**

**Acondicionamiento Oficina Extranjería**

cliente  
**Ayuntamiento de Marbella**

lugar  
**Marbella**

**Terminación Tanatorio**

cliente  
**Ayuntamiento de Cómputa**

lugar  
**Cómputa**

**Iª fase Aparcamiento Municipal**

cliente  
**Ayuntamiento de Cómputa**

lugar  
**Cómputa**

**Acondicionamiento / ampliación Centro Servicios Sociales Comunitarios**  
Las Chapas

cliente  
**Ayuntamiento de Marbella**

lugar  
**Marbella**

**Adecuación Edif. Albergue Porticate**

cliente  
**Ayuntamiento de Yunquera**

lugar  
**Yunquera**

**Construcción estructura Edif. Las Palmeras**

cliente  
**Inversor privado**

lugar  
**San Pedro de Alcántara (Marbella)**





**Realidades.**

obra civil

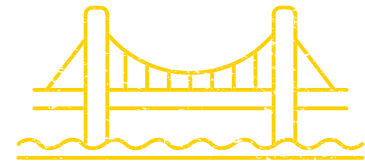

## PARQUE PÚBLICO

María Auxiliadora

cliente  
**Ayto. Marbella**

edificado  
**5500**

obra

**Parque público con varias zonas de juego infantil y aparatos biosaludables. El parque se divide en dos zonas mediante un muro de tierra armada donde destaca un aparcamiento con pavi-césped por un lado y otra zona ajardinada con juegos infantiles de madera tratada en autoclave.**







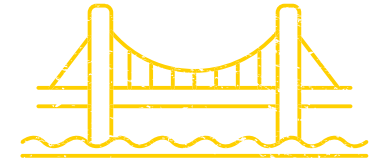

## REMODELACIÓN

de la Plaza Antonio Banderas

cliente  
**Ayto. Marbella**

edificado  
**22000**

obra

**Remodelación de la plaza principal de Puerto Banús. Consistente en la formación de una zona principal de sombra (150 m) con una pérgola singular de madera maciza de pino finlandés y estructura metálica galvanizada en caliente. Además, se reparan las fuentes, jardineras y toda la solería de la plaza. Por último, se coloca una nueva iluminación tipo led con diferentes colores en las fuentes.**





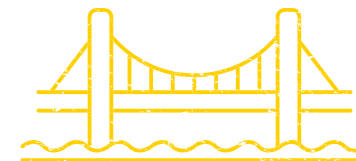

## CALLE ADUAR Y RAFINA

centro de Marbella

cliente  
**Ayto. Marbella**

edificado  
**2100**

obra

**Renovación de la calle Aduar y calle Rafina en el centro histórico de Marbella. Se demuele toda la solería existente y se colocan todos los servicios nuevos de saneamiento, pluviales, red eléctrica, telefonía, gas y alumbrado. Por último, se pavimenta la calle peatonal con piedra natural de la zona, cenefas de piedra caliza blanca y solería de barro tratada.**







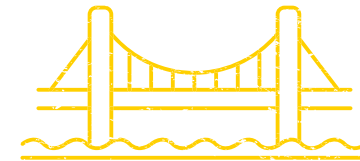

## REMODELACIÓN

calle El Cid

cliente

**No especificado**

edificado

**No especificado**

obra

**Las obras de calle El Cid (Fuengirola) han consistido en la remodelación y puesta en funcionamiento de todas las infraestructuras básicas, tales como saneamiento de aguas residuales y pluviales, abastecimiento de agua potable y red de riego, alumbrado público, infraestructuras de redes de media y baja tensión, telefonía y señalización de tráfico. Todo ello con la consecuente actuación en superficie para la reposición de pavimentos tanto de calzada como de acerados de toda la superficie de la calle así como la colocación de farolas y arbolado.**







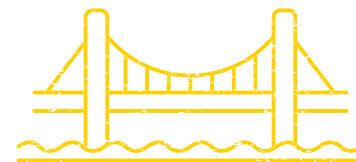

## ESTACIÓN DE AUTOBUSES de Marbella

cliente | edificado  
**Portillo** | **2500**

---

obra

**Reforma integral del interior de la estación de autobuses, con un refuerzo estructural del aparcamiento exterior. Elaboración de nuevas taquillas de venta y nuevos baños para el público.**



# Directorio.

obra civil

|  |  |                          |
|--|--|--------------------------|
| <b>Actuación calle Estación</b><br>Oficina Correos               | cliente<br><b>Diputación de Málaga</b>                                   | lugar<br><b>Monda</b>    |
| <b>Recuperación Pinar Nagüeles y Parque Infantil</b>             | cliente<br><b>Ayuntamiento de Marbella</b>                               | lugar<br><b>Marbella</b> |
| <b>Recuperación Pinar Vigil Quiñones y Parque Infantil</b>       | cliente<br><b>Ayuntamiento de Marbella</b>                               | lugar<br><b>Marbella</b> |
| <b>Asfaltado parte vial</b><br>C.P.Pueblo Bermejo urb.A          | cliente<br><b>Entidad urbanística conservación Arroyo de las Piedras</b> | lugar<br><b>Marbella</b> |
| <b>Prevención Efectos Catástrofes Climatológicas</b>             | cliente<br><b>Diputación de Málaga</b>                                   | lugar<br><b>Ojén</b>     |
| <b>Adecuación frente litoral</b><br>Avda. del Mar - Avda. España | cliente<br><b>Ayuntamiento de Marbella</b>                               | lugar<br><b>Marbella</b> |
| <b>Mejoras</b><br>Avda. Málaga - barriada Mercadillo             | cliente<br><b>Ayuntamiento de Ronda</b>                                  | lugar<br><b>Ronda</b>    |
| <b>Colector Agua</b>   | cliente<br><b>Ayuntamiento de Yunquera</b>                               | lugar<br><b>Yunquera</b> |
| <b>Rehabilitación Fuentes</b><br>Avda. del Mar                   | cliente<br><b>Ayuntamiento de Marbella</b>                               | lugar<br><b>Marbella</b> |
| <b>Drenaje terreno colindante</b><br>Calle Benjamin Britten      | cliente<br><b>Gerencia Municipal de Málaga</b>                           | lugar<br><b>Málaga</b>   |
| <b>Renovación acerado</b><br>Calle Villanueva de la Concepción   | cliente<br><b>Gerencia Municipal de Málaga</b>                           | lugar<br><b>Málaga</b>   |
| <b>Construcción Parque Canino Pinar Nagüeles</b>                 | cliente<br><b>Ayuntamiento de Marbella</b>                               | lugar<br><b>Marbella</b> |

|  |   |                           |
|--|---|---------------------------|
| <b>Acondicionamiento infraestructuras urbanas</b><br>Avda. Nabeul  | cliente<br><b>Ayuntamiento de Marbella</b>                            | lugar<br><b>Marbella</b>  |
| <b>Infraestructuras</b><br>Barriada San Cristóbal                  | cliente<br><b>Ayuntamiento de Ronda</b>                               | lugar<br><b>Ronda</b>     |
| <b>Plaza</b><br>Calle Venezuela                                    | cliente<br><b>Ayuntamiento de Marbella</b>                            | lugar<br><b>Marbella</b>  |
| <b>Enlace autovía MA20 - ctra. Gualdamar / San Julián</b>          | cliente<br><b>Ayuntamiento de Málaga</b>                              | lugar<br><b>Málaga</b>    |
| <b>Construcción Parque Infantil Las Petunias</b>                   | cliente<br><b>Ayuntamiento de Marbella</b>                            | lugar<br><b>Marbella</b>  |
| <b>Acondicionamiento</b><br>Puente de La Rejana                    | cliente<br><b>Ayuntamiento de Torrox</b>                              | lugar<br><b>Torrox</b>    |
| <b>Acondicionamiento</b><br>Calle Sierra Blanquilla                | cliente<br><b>Ayuntamiento de Yunquera</b>                            | lugar<br><b>Yunquera</b>  |
| <b>Mejora acerado C.E.I.P Vargas Llosa</b>                         | cliente<br><b>Ayuntamiento de Marbella</b>                            | lugar<br><b>Marbella</b>  |
| <b>Adecuación acerado calzada</b><br>Calle Agua                    | cliente<br><b>Ayuntamiento de Marbella</b>                            | lugar<br><b>Marbella</b>  |
| <b>Acondicionamiento / pavimento tramo</b><br>Calle Los Olivos     | cliente<br><b>Ayuntamiento de Benahavís</b>                           | lugar<br><b>Benahavís</b> |
| <b>Acondicionamiento infraestructuras urbanas</b><br>Núcleo Urbano | cliente<br><b>Ayuntamiento de Marbella</b>                            | lugar<br><b>Marbella</b>  |
| <b>Remodelación</b><br>Calle Fuente Lirios                         | cliente<br><b>Ayuntamiento de Benahavís</b>                           | lugar<br><b>Benahavís</b> |
| <b>Remodelación integral</b><br>Calle Río Guadalteba               | cliente<br><b>Ayuntamiento de Mijas</b>                               | lugar<br><b>Mijas</b>     |
| <b>Señalización / adecuación / mejoras Sendero</b>                 | cliente<br><b>Mancomunidad de Municipios Costa del Sol Occidental</b> | lugar<br><b>Mijas</b>     |



# Directorio. obra civil

|  |   |                            |
|--|---|----------------------------|
| <b>Parques caninos</b>   | cliente<br><b>Ayuntamiento de Marbella</b>        | lugar<br><b>Marbella</b>   |
| <b>Construcción parque infantil</b><br>Plaza Reyes Católicos             | cliente<br><b>Ayuntamiento de Yunquera</b>        | lugar<br><b>Yunquera</b>   |
| <b>Reparación fuentes / pavimentación</b><br>Parque Constitución         | cliente<br><b>Ayuntamiento de Marbella</b>        | lugar<br><b>Marbella</b>   |
| <b>Parque infantil / Bocas riego</b><br>Bda. Bellohorizonte              | cliente<br><b>Ayuntamiento de Marbella</b>        | lugar<br><b>Marbella</b>   |
| <b>Campo entrenamiento Rugby</b>   | cliente<br><b>Ayuntamiento de Marbella</b>        | lugar<br><b>Marbella</b>   |
| <b>Canalización gas</b>  | cliente<br><b>Cobra Instalaciones y Servicios</b> | lugar<br><b>Marbella</b>   |
| <b>Adecuación parque infantil / Zona deportiva</b><br>Urb. La Torreçilla | cliente<br><b>Ayuntamiento de Marbella</b>        | lugar<br><b>Marbella</b>   |
| <b>Obra plaza pública</b><br>Calle Rubita                                | cliente<br><b>Ayuntamiento de Yunquera</b>        | lugar<br><b>Yunquera</b>   |
| <b>Rampa conexión</b><br>Calle Leganitos - Calle Mercado                 | cliente<br><b>Ayuntamiento de Marbella</b>        | lugar<br><b>Marbella</b>   |
| <b>Desdoblamiento colector aguas pluviales</b><br>Avda. Gaviotas         | cliente<br><b>Ayuntamiento de Fuengirola</b>      | lugar<br><b>Fuengirola</b> |

\*Prinza  
CONSTRUCCIONES

[prinza.es](http://prinza.es)